

საკადასტრო აგეგმვითი/აზომვითი ნახაზი

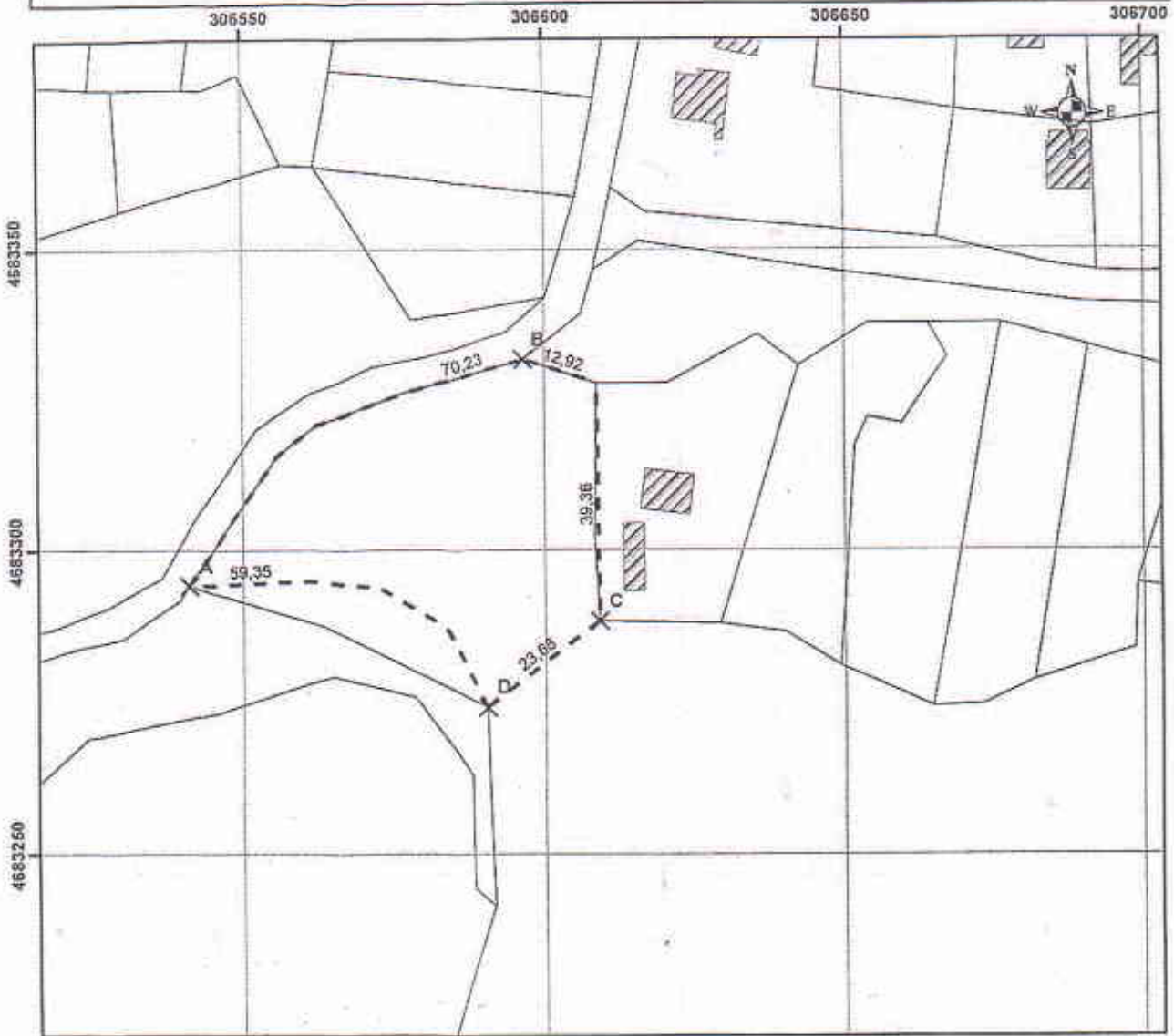

მასშტაბი: 1:1

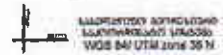

მისამართი: ფაქლტუგოს რაიონი სოფელი პანკჯა	ნაკვეთის შარტოები: 2227 კმმ
დანიშნულება: სასოფლო-სამეურნეო პირობითი აღნიშვნები	<p>ხაზობრივი ნაგებობის შადტობრივი სიბრტე მეტრი</p> <p>ხაზობრივი ნაგებობის გეგმარეზიტი სიბრტე მეტრი</p> <p>ხაზობრივი ნაგებობის წარმართული იზიშტე: ცალი</p>
<p>✕ ნაკვეთის ნიშნული</p> <p>--- ნაკვეთის საზღვარი არაფიქსირებული</p> <p>--- ნაკვეთის საზღვარი ფიქსირებული</p> <p>▨ ელდებელება</p> <p>▨ მწველელი შენობა-ნაგებობა</p> <p>▨ მწველარე შენობა-ნაგებობა</p> <p>▨ რანგრეული შენობა-ნაგებობა</p> <p>▨ მწვისქემა შენობა-ნაგებობა</p> <p>↔ ხაზობრივი ნაგებობა</p> <p>● ხაზობრივი ნაგებობის თანშდევი წერტილოვანი ობიექტი</p> <p>⊗ საპირდასოვი კი</p> <p>○ ჯანტო ზობი</p> <p>⌋ ჭანოსის ზობი</p> <p>⌋ ხე</p>	<p>შპს "მეწარმეობა"</p> <p>tel: (995) 595 578264</p> <p>საკადასტრო აღწერაზე მითითებული პირი: მითითებული პირი</p> <p>დანიშნულება: მათი მკვეთრად</p> <p>დანიშნულება: მათი მკვეთრად</p> <p>თარიღი: 18.06.2021</p> <p>მნიშვნელობა: ნაკვეთი აზომვითი მკვეთრად მითითებული საზღვრები</p>

საკადასტრო აგეგმვითი / აზომვითი ნახაზის ფორმის მეორე გვერდი

მინის ნაკვეთის/აზომვითი ნაგებობის ადგილმდებარეობა/მისამართი	ფართობი (კვმ)	დანიშნულება
წყალტუბოს რაიონი სოფელი ბანოჯა	2227 კვმ	სასოფლო-სამეურნეო

მეზობა-ნაგებობის რიგითი ნომერი	დანიშნულება	მდგომარეობა	სართულიანობა	განაშენიანების ფართობი კვმ.

უფლებრივი შეზღუდვის/დატვირთვის საზღვრების აღწერა	ვალდებულების სახე	ფართობი (კვმ)

ხაზობრივი ნაგებობის ტიპი	ხაზობრივი ნაგებობის ფაქტობრივი სიგრძე (მ)	ხაზობრივი ნაგებობის გეგმარებითი სიგრძე (მ)	ხაზობრივი ნაგებობის თანმდევნი წერტილოვანი ობიექტის ტიპი	ხაზობრივი ნაგებობის თანმდევნი წერტილოვანი ობიექტის რაოდენობა

საზღვარი	მოსაზღვრების აღწერა
A-B	გზა
B-C	გურამი საველიევი
C-D	თავისუფალი ტერიტორია
A-D	გიორგი ჩანქსელიანი

საკადასტრო აღწერის დამსწრე პირების სახელი, გვარი	ბელმოწერა
დომიტრი კვიციკაშვილი	

საკადასტრო აგეგმვითი/აზომვითი სამუშაოების შემსრულებელი პირის სახელი, გვარი	შორენა კურტანიძე
საკადასტრო აგეგმვითი/აზომვითი სამუშაოების შემსრულებელი პირის საიდენტიფიკაციო მონაცემები	შპს „ბიწროვანთა“ ქ. ქუთაისი, ირ. ახალიზის გამზარი №14 ს/კოდი: 212705063
საკადასტრო აგეგმვითი/აზომვითი სამუშაოების შემსრულებელი პირის საკონტაქტო ინფორმაცია	ტელ: 599 25 88 24 E-mail: shorena-restri@mail.ru
საკადასტრო აზომვის მეთოლოლოგია	რეალური დროის რეჟიმი (AGE)

აზომვის შესრულების თარიღი:	18.06.2021
საკადასტრო აგეგმვითი/აზომვითი სამუშაოების შემსრულებელი პირი და მისი ხელმოწერა	შორენა კურტანიძე

დაინტერესებული პირი:	დომიტრი კვიციკაშვილი
დაინტერესებული პირის საიდენტიფიკაციო მონაცემები	49001008348
დაინტერესებული პირის ხელმოწერა	

29.09.50.006-სარეგისტრაციო ბლოკში რეგისტრირებული მესაკუთრეების საკონტაქტო ინფორმაცია

საკადასტრო კოდი	მესაკუთრე
29.09.44.166	ლიდა ლიპარტელიანი(27001007787, T:598908280)
29.09.44.167	ქეთო გუგავა(53001013785, T:551143988)
29.09.44.272	სოფიო ჟორჟოლიანი(60002002776, T:+995599251509)
29.09.44.665	სოფიო ჟორჟოლიანი(60002002776, T:+995599251509)

ნაკვეთების ერთობლიობის (ბლოკის) რუკა

მი	მ
დაც	ს
	ს
	ს
	ს
	ს
	ს
	ს
	ს
	ს

საჯა	29.09.
	29.09.
	29.09.

29.09.
29.09.
29.09.
29.09.
29.09.
29.09.



306550 306650 306750 306850 4683450 4683350 4683250



მიწის ნაკვეთის საკადასტრო კოდი:
ბანცხალების რეგისტრაციის ნომერი:
მიწის ნაკვეთის ფართობი:
დანიშნულება:
გომზადების თარიღი:

290950006
882021513558
2227 კვ.მ.
06.07.21



	შენიშნული საკადასტრო საზღვარი		საზღვრო ნიშნები		საზღვრო ნიშნები	00
	საჯარო რეესტრის საზღვარი		საზღვრო ნიშნები		საზღვრო ნიშნები	UTM
	საჯარო რეესტრის საზღვარი		საზღვრო ნიშნები		საზღვრო ნიშნები	www.na