

საკადასტრო აგეგმვითი/აზომვითი ნახაზი

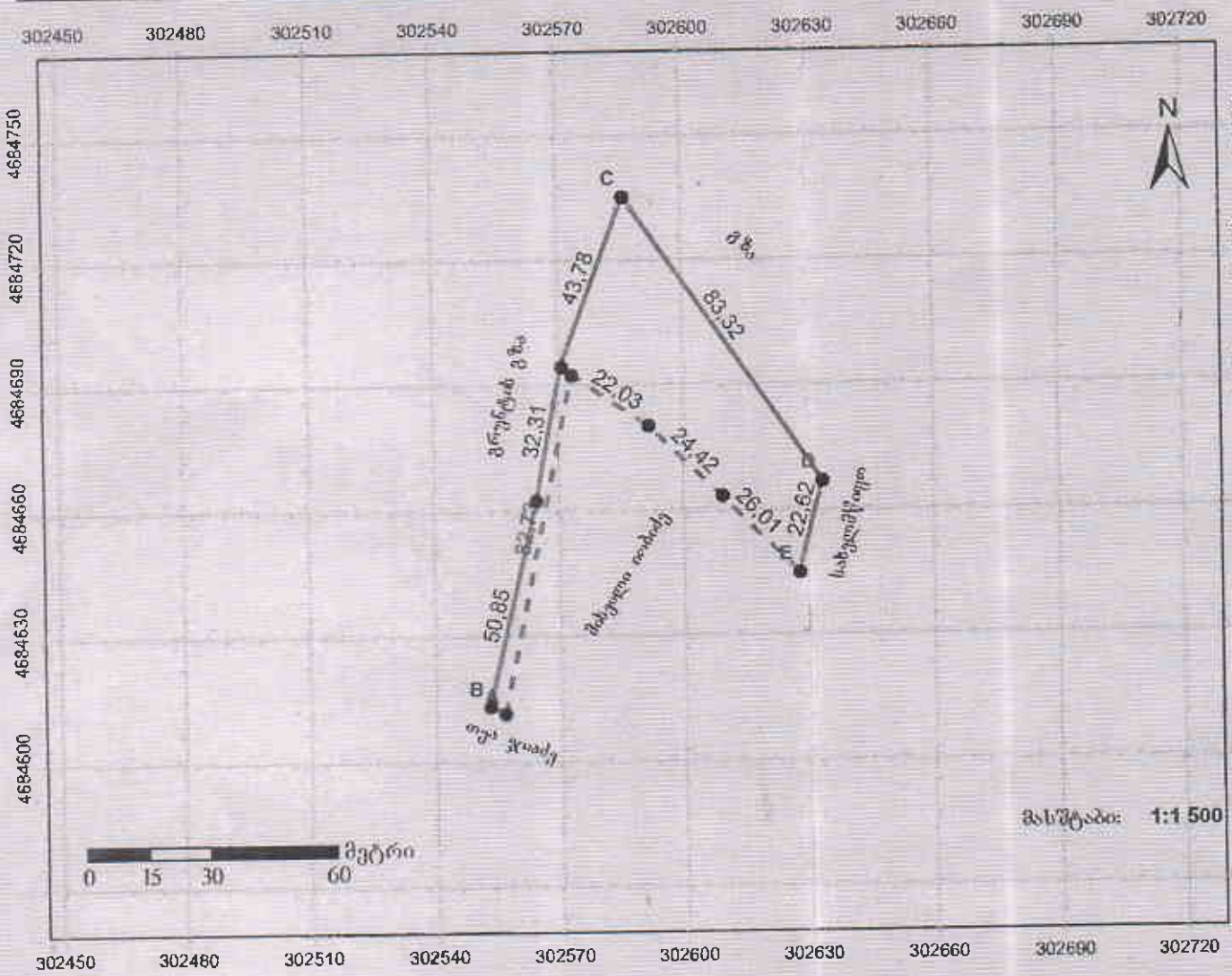

სახელმწიფო გეოდეზიური კოორდინატა სისტემა UTM WGS 38N

შისამართი	წყალტუბო, სოფ. გუშტრა	ნაკვეთის ფართობი	2400 კვ.მ.
დანიშნულება	სასოფლო-სამეურნეო	საზომო ნაკვეთის ფაქტობრივი ხაზრძე	მ
<p>პირობითი აღნიშვნები:</p> <ul style="list-style-type: none"> ● წერტილი — ნაკვეთის ფიქსირებული საზღვარი - - - ნაკვეთის არაფიქსირებული საზღვარი □ ვალდებულება შენიშვნა ნაკვეთის მფლობელისთვის ▨ ამხეხვადი □ დანერგული/ნანერგვი --- მშენებარე □ მიწისქვეშა --- საზომო ნაკვეთი ⊗ საზომო ნაკვეთის წერტილოვანი თბიქტი 		საზომო ნაკვეთის გეგმარებითი ხაზრძე	მ
		საზომო ნაკვეთის წერტილოვანი თბიქტი	მ
		ა/მ აგურამ ბადირეიშვილი" შპს-ს ქ. წყალტუბოს რეზიდენციის ქ. №25, ტელ. 595 142004	
		საკადასტრო აღწერაზე უფლებამოსილი პირი	გურამ ბადირეიშვილი
		დაინტერესებული პირი	მიხეილი თბიქტი
		თარიღი:	18/06/2021
		შენიშვნა: ნაკვეთის საზღვარი მითითებულია დამკვეთის მიერ	

საკადასტრო აგეგმვითი/აზომვითი ნახაზის ფორმის მეორე გვერდი

შიშის ნავეთის/აზომვითი ნაგებობის ადგილმდებარეობის/საზომი	ფართობი (კვ.მ)	დანიშნულება
საქონლის, ს/ზ. გეგმა	2400 კვ.მ.	საკონსტრუქციო

შენიშვნა-ნაგებობის რიგითი ნომერი	დანიშნულება	მდგომარეობა	სარეგულაციო	განმარტების ფართობი
	უფლებრივი შენობის/დატვირთვის საზღვრების აღწერა	ვალდებულების სახე	ფართობი (კვ.მ)	

აზომვითი ნაგებობის ტიპი	აზომვითი ნაგებობის ფაქტობრივი სიგრძე (მ)	აზომვითი ნაგებობის გეგმარებითი სიგრძე (მ)	აზომვითი ნაგებობის თანამდელი წერტილოვანი ობიექტის ტიპი	აზომვითი ნაგებობის თანამდელი წერტილოვანი ობიექტის რაოდენობა
საზღვარი	მოსაზღვრის აღწერა		საკადასტრო აღწერის დამსწრე პირების სახელი გვარი	ხელმოწერა
A-----B	ოქა ვიდიე		მამუკა ივანე (მ)	
B-----C	გრუქის გზა			
C-----D	გზა			
D-----E	სახელმწიფო			
E-----A	მიხეილი ილიძე			
საკადასტრო აგეგმვითი/აზომვითი სამუშაოების შესრულებული პირის სახელი, გვარი	შურამ გაბრიელიძე			
საკადასტრო აგეგმვითი/აზომვითი სამუშაოების შესრულებული პირის საიდენტიფიკაციო მონაცემი	O/I „ბურამ გაბრიელიძე“ ს/კ 53001036330			
საკადასტრო აგეგმვითი/აზომვითი სამუშაოების შესრულებული პირის საკონტაქტო ინფორმაცია	ვაკატეგო, რუსთაველის d. №25 ტელ.: 595 14 20 04			
საკადასტრო აზომვის მეთოდოლოგია	მ.მ.			

აზომვის შესრულების თარიღი:	28.06.2021
საკადასტრო აგეგმვითი/აზომვითი სამუშაოების შესრულებული პირი და მისი ხელმოწერა	შურამ გაბრიელიძე

დაინტერესებული პირი (მამუკა ივანე)	მიხეილი ილიძე
დაინტერესებული პირის საიდენტიფიკაციო მონაცემი	ა/ნ 53001000923
დაინტერესებული პირის ხელმოწერა	ი. ილიძე

მიწის ნაკვეთის საკადასტრო კოდი: 290946167
 განცხადების რეგისტრაციის ნომერი: 882021550281
 მიწის ნაკვეთის ფართობი: 2400 კვ.მ.
 დანიშნულება: 13.08.21
 მოგზაურობის თარიღი:

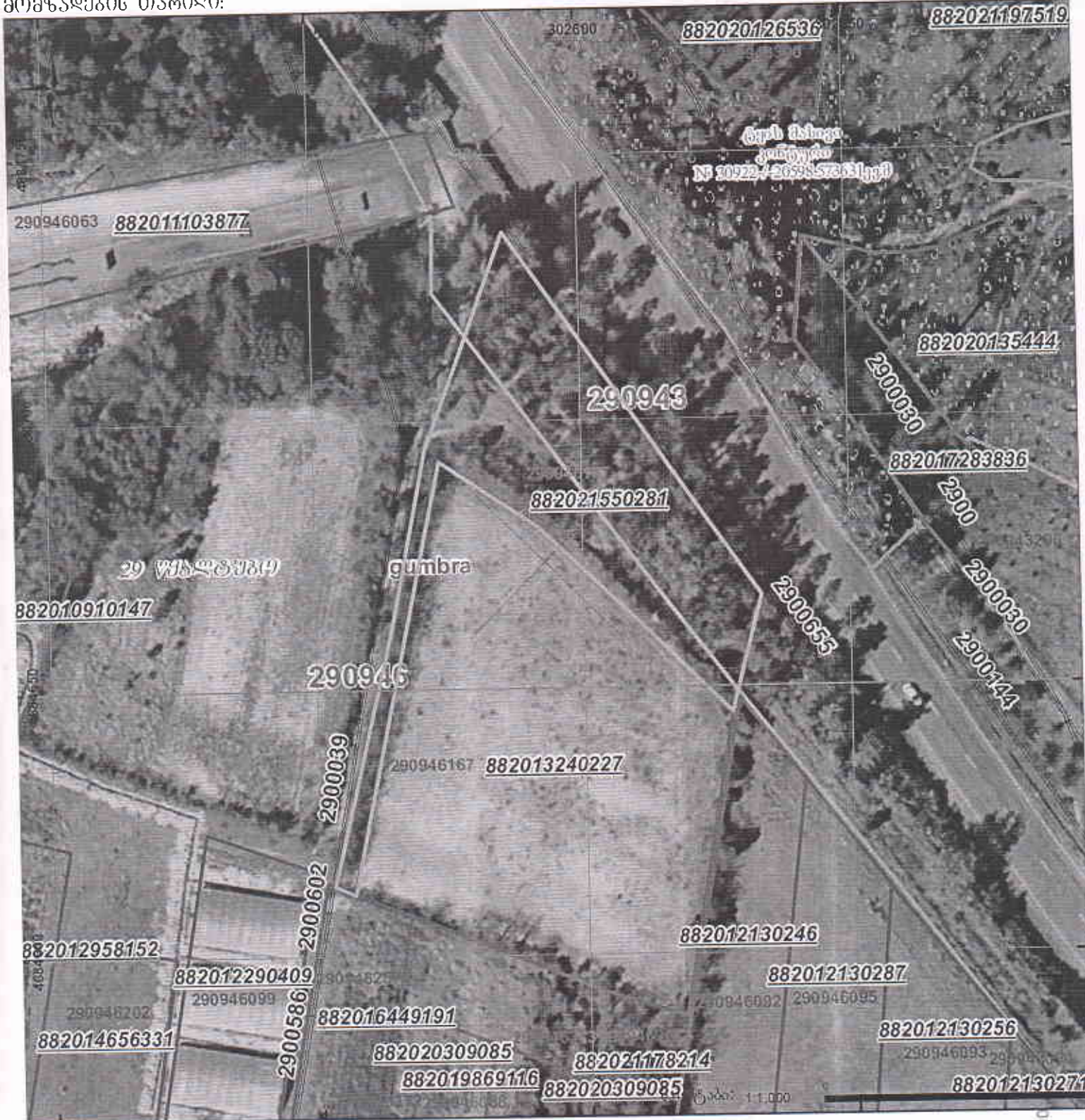

	შენობა-ნაგებობა, პირობითი ნომერი/სართულიანობა		ვადლებულება		სარეგისტრაციო წარმოდგენილი ნაკვეთი
	მიწის ნაკვეთის საკადასტრო საზღვარი		შენებარე ნაგებობა		საზოგადოებრივი ნაგებობა

UTM (საერთაშორისო) სისტემის კოორდ.

ნაკვეთების ერთობლიობის (ბლოკის) რუკა

მი	ღაც
მ	
ს	
ფ	
კ	
ე	
ბ	
ა	

საგა	საგა
29.09.	29.09.
29.09.	29.09.
29.09.	29.09.
29.09.	29.09.
29.09.	29.09.
29.09.	29.09.
29.09.	29.09.
29.09.	29.09.

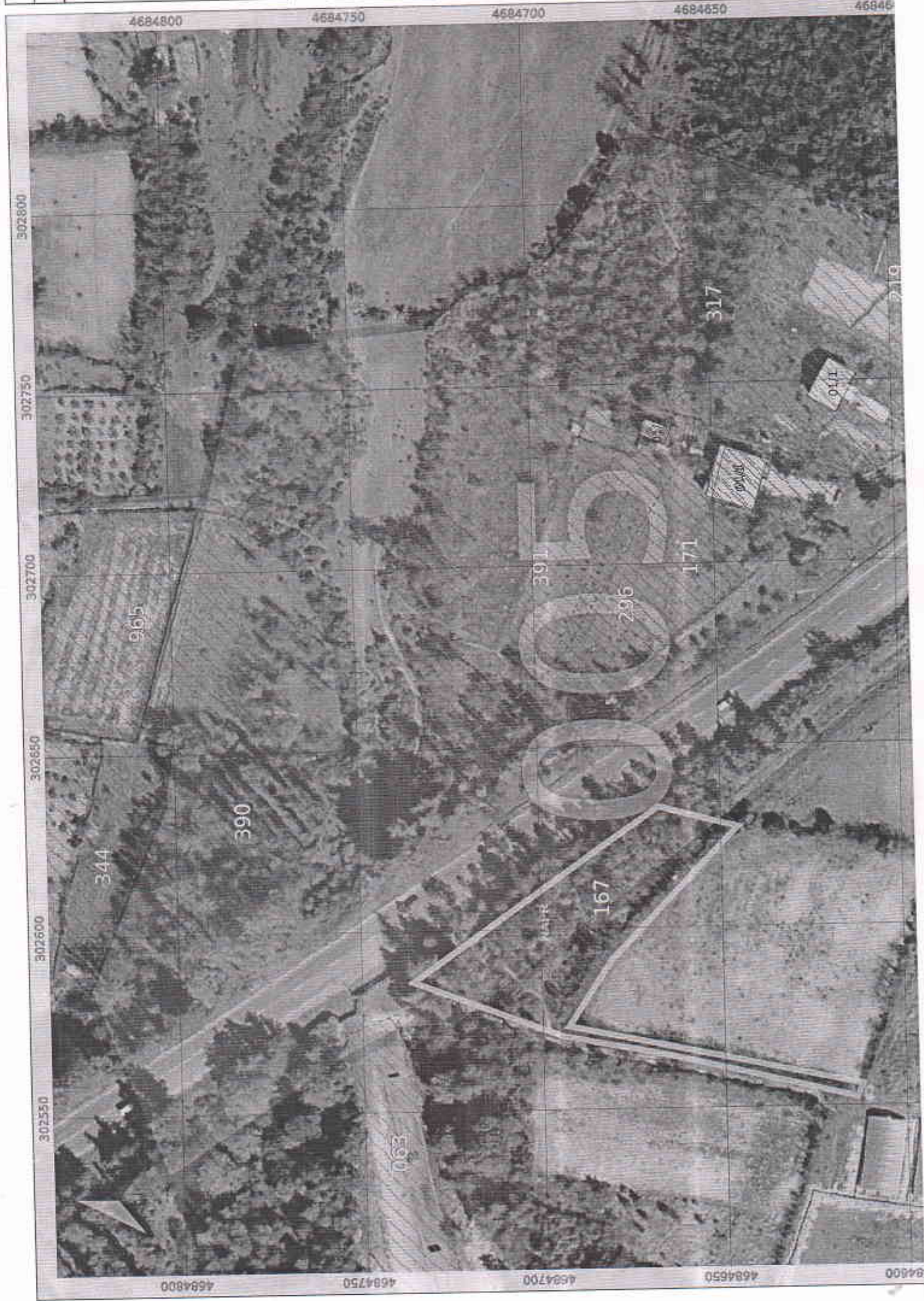

29.09.46.167-სარეგისტრაციო ბლოკში რეგისტრირებული მესაკუთრეების საკონტაქტო ინფორმაცია

საკადასტრო კოდი	მესაკუთრე
29.09.46.167	მიხეილი იობიძე(53001000923, T:591317757)
29.09.43.219	ბუჭუ ომანაძე(53001000265, T:597747310)
29.09.43.296	მანიჟა საბულიანი(53001029125, T:599206370)
29.09.43.317	ბუჭუ ომანაძე(53001000265, T:597747310)
29.09.43.344	გვიადი კინწურაშვილი(53001004068, T:577620197)
29.09.43.390	გვიადი კინწურაშვილი(53001004068, T:577620197)