

საკადასტრო აბეზმვითი/აზომვითი ნახაზი

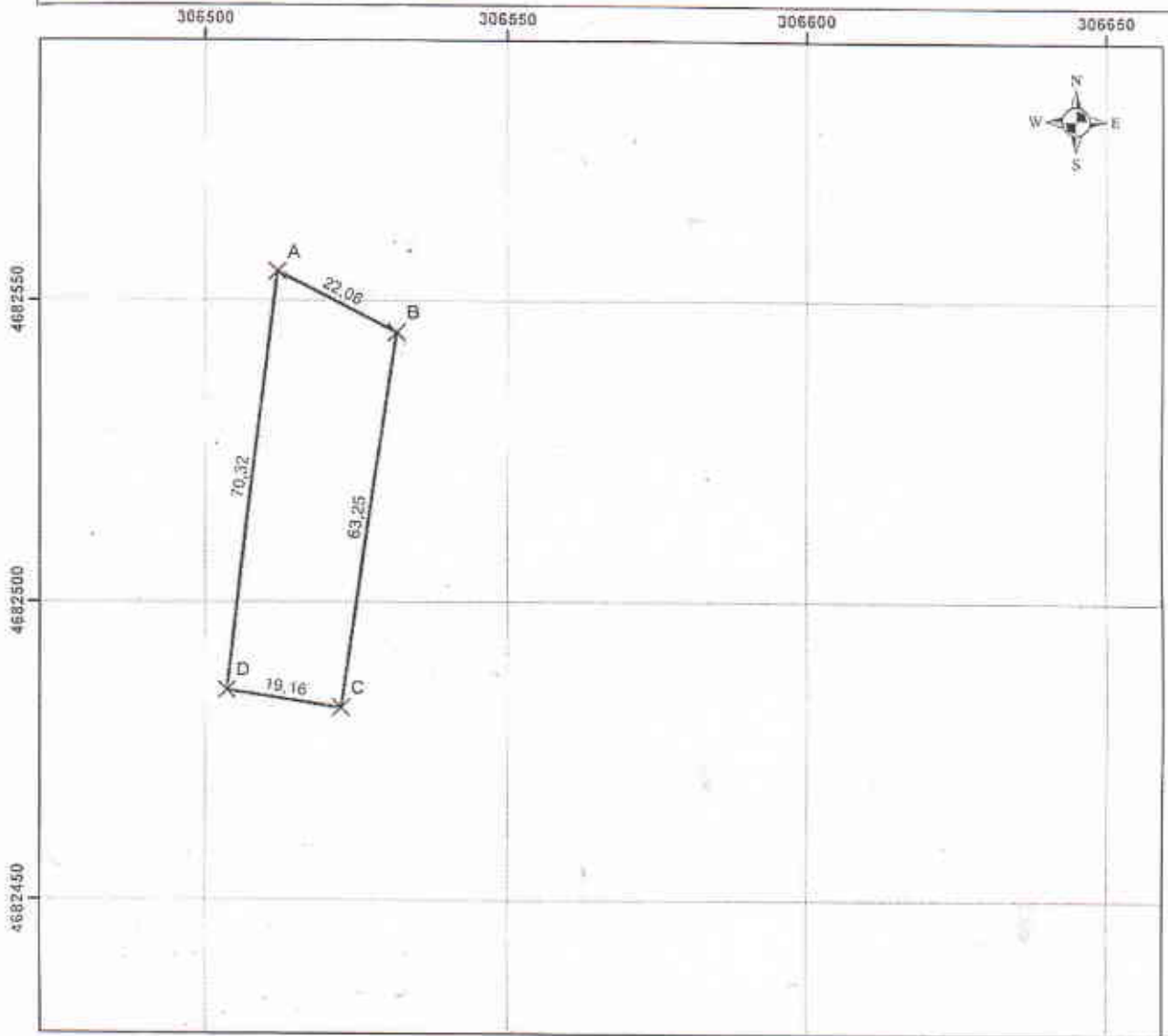

მასშტაბი: 1:1

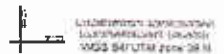

მისამართი: ვაჟა-ფშაველას რაიონი სოფელი აბეზმა	ნაკვეთის ფართობი: 1332 კვმ
დაცემის კატეგორია: სასოფლო-სამეურნეო	ნაპირსაზღვრო ნაგებობის ფაქტობრივი სიღრმე: შებრი ხაზობრივი ნაპირსაზღვრო ნაგებობის სიღრმე: შებრი ნაპირსაზღვრო ნაგებობის ფორტიფიკაციის თვისებები: ცარიე
საქონლის აღწერა	
X ნაკვეთის ნიშნული ნაკვეთის საზღვარი არაფიქსირებული ————— ნაკვეთის საზღვარი ფიქსირებული [] ელფენი [] აფრეული შენობა-ნაგებობა [] შენობის წარმართული ნაგებობა [] მშენებარე შენობა-ნაგებობა [] დაზღვეული შენობა-ნაგებობა [] მიწისქვეშა შენობა-ნაგებობა <--> საზომი ნაკვეთი ● საზომი ნაკვეთის თანხველი წერტილურად აღიწერება	
⊗ სოფელი ○ კაპიტალი ↓ ვანების მოძრაობა ● ხე	
შპს "მწარმოებელი" tel: (995) 595 578264	
საკადასტრო აბეზმვის დასრულების თარიღი:	რეგისტრაციის თარიღი:
დასრულების თარიღი:	რეგისტრაციის თარიღი:
თარიღი: 11.04.2021	[Handwritten Signature]
შპს "მწარმოებელი"	

საკადასტრო აგეგმვითი / აზომვითი ნახაზის ფორმის ქეორე გვერდი

ძიწის ნაკვეთის/აზომვითი ნაგებობის ადგილმდებარეობა/მისამართი	ფართობი (კვმ)	დანიშნულება
წყილტუბის რაიონი ხოყყელი გუშბრა	1332 კვმ	სახოფლო-სამეურნეო

შენობა-ნაგებობის რიგითი ნომერი	დანიშნულება	მდგომარეობა	სართულიანობა	განაშენიანების ფართობი კვმ.

უფლებრივი შეზღუდვის/დატვირთვის საზღვრების აღწერა	ვალდებულების სახე	ფართობი (კვმ)

ხაზობრივი ნაგებობის ტიპი	ხაზობრივი ნაგებობის ფაქტობრივი სიგრძე (მ)	ხაზობრივი ნაგებობის გეგმარებითი სიგრძე (მ)	ხაზობრივი ნაგებობის თანმდევი წერტილოვანი ობიექტის ტიპი	ხაზობრივი ნაგებობის თანმდევი წერტილოვანი ობიექტის რაოდენობა

საზღვარი	შოსაზღვრების აღწერა
A-B	ტაგისუფალი ტერიტორია
B-C	დოდო ჯანგლიძე
C-D	გზა
A-D	ჟორა ბენიძე

საკადასტრო აღწერის დამსწრე პირების სახელი, გვარი	ხელმოწერა
შოთა თევედორაძე	<i>[Handwritten Signature]</i>

საკადასტრო აგეგმვითი/აზომვითი სამუშაოების შემსრულებელი პირის სახელი, გვარი	შორენა კურტანიძე
საკადასტრო აგეგმვითი/აზომვითი სამუშაოების შემსრულებელი პირის საიდენტიფიკაციო მონაცემები	შპს „მინაროქსტერისი“ ქ. ქუთაისი, ირ. აბაშიძის გამზირი №14 ს/კოდი: 212705063
საკადასტრო აგეგმვითი/აზომვითი სამუშაოების შემსრულებელი პირის საკონტაქტო ინფორმაცია	ტელ: 599 25 88 24 E-mail: shorena-restri@mail.ru
საკადასტრო აზომვის მეთოლოლოგია	რეალური დროის რეჟიმი (AGE)

აზომვის შეზღუდვის თარიღი:	11.04.2021
საკადასტრო აგეგმვითი/აზომვითი სამუშაოების შემსრულებელი პირი და მისი ხელმოწერა	შორენა კურტანიძე <i>[Handwritten Signature]</i>
დანიტრესტებული პირი	შოთა თევედორაძე
დანიტრესტებული პირის საიდენტიფიკაციო მონაცემები	60001076443
დანიტრესტებული პირის ხელმოწერა	<i>[Handwritten Signature]</i>

წამყვანი რეგისტრირებულ მონაცემთან 29.09.44.040

მიწის ნაკვეთის საკადასტრო კოდი: 290951004
 განცხადების რეგისტრაციის ნომერი: 882021291864
 მიწის ნაკვეთის ფართობი: 1332 კვ.მ.
 დანიშნულება: 16.04.21
 მომხსაღების თარიღი:



მასშტაბი: 1:600

	წყნობი-ნაგებობა		ხედიანუღებო		სარეგისტრაციო რეზერვაციის საზღვარი
	საწის ნაკვეთის საკადასტრო საზღვარი		მუდგებარე ნაგებობა		საზღვრული ნაგებობა

**29.09.51.004-სარეგისტრაციო ბლოკში რეგისტრირებული
მესაკუთრეების საკონტაქტო ინფორმაცია**

საკადასტრო კოდი	მესაკუთრე
29.09.44.705	ჟორა ნიქაბაძე(60001084505, T:558134704)
29.09.44.734	ჟორა ნიქაბაძე(60001084505, T:558134704)