პროექტი

წყალტუბოს მუნიციპალიტეტის საკრებულო

გ ა ნ კ ა რ გ უ ლ ე ბ ა №__

2026 წლის __ აგვისტო

ქ. წყალტუბო

წყალტუბოს მუნიციპალიტეტის სოფელ გუმბრაში გეოგრაფიული ობიექტის სახელდების შესახებ

საქართველოს ორგანული კანონის „ადგილობრივი თვითმმართველობის კოდექსი " 61-ე მუხლის მე-2 ნაწილის, 24–ე მუხლის პირველი ნაწილის „ა.ე" ქვეპუნქტის, საქართველოს კანონის „გეოგრაფიული ობიექტების სახელდების შესახებ" მე-8 მუხლის, მე-10 მუხლის მე-6 პუნქტის, „მუნიციპალიტეტის ადმინისტრაციულ საზღვრებში მდებარე გეოგრაფიული ობიექტების სახელდების წესის დამტკიცების შესახებ" საქართველოს მთავრობის 2015 წლის 1 ივნისის №239 დადგენილებით დამტკიცებული წესის მე-3 მუხლის, ასევე მე–7 მუხლის მე-3 პუნქტის „ა" ქვეპუნქტისა და მე–15 პუნქტის შესაბამისად:

1. წყალტუბოს მუნიციპალიტეტის სოფელ გუმბრაში 29-ე ქუჩის მიმდებარედ არსებულ შესახვევს ეწოდოს - 29-ე ქუჩის პირველი შესახვევი (დანართი საკადასტრო რუკის სახით თან ერთვის).
2. კონტროლი განკარგულების შესრულებაზე დაევალოს წყალტუბოს მუნიციპალიტეტის მერსა და საკრებულოს იურიდიულ საკითხთა კომისიას.
3. შემდგომი რეაგირების მიზნით, აღნიშნული გადაწყვეტილება გადაიგზავნოს საქართველოს იუსტიციის სამინისტროს საჯარო რეესტრის ეროვნულ სააგენტოსა და სამოქალაქო სერვისების განვითარების სააგენტოში.
4. დაევალოს წყალტუბოს მუნიციპალიტეტის მერიას კონკრეტული ღონისძიებების გატარება.
5. განკარგულება ძალაში შევიდეს გამოქვეყნებისთანავე.
6. განკარგულება შეიძლება გასაჩივრდეს კანონით დადგენილი წესით, მისი გაცნობიდან ერთი თვის ვადაში, ქუთაისის საქალაქო სასამართლოში (მისამართი: ქ. ქუთაისი, კუპრაძის ქ. №11).

მოამზადა:
აპარატის უფროსი — გელა თათარაშვილი

შეთანხმებულია:
განყოფილების უფროსი — მაია ბერაძე

კომისიის თავმჯდომარე — ნიკა მჟავია

წყალტუბოს მუნიციპალიტეტის
გუმბრის ადმინისტრაციული ერთეული

წერილის ნომერი:**16-482621652**
თარიღი: **04/08/2026**

ადრესატი:

გრიგოლი ყურაშვილი
წყალტუბოს მუნიციპალიტეტის მერია-მერი (მოვალეობის შემსრულებელი)

წყალტუბოს მუნიციპალიტეტის მერს

ბატონ გენადი ბალანჩივაძეს

ბატონო გენადი,

წყალტუბოს მუნიციპალიტეტის საკრებულოს 2017 წლის 28 ნოემბრის N42 დადგენილებით დამტკიცებული „წყალტუბოს მუნიციპალიტეტის მერიის დებულების“ მე-13 მუხლის მე-3 პუნქტის „შ“ ქვეპუნქტის შესაბამისად, გიდგენთ წინადადებას წყალტუბოს მუნიციპალიტეტის სოფელ გუმბრაში N 29 ქუჩის მიმდებარედ არსებული შესახვევის სახელდების შესახებ, შეიძლება მიენიჭოს N 29 ქუჩის პირველი შესახვევი. (თან ერთვის ორთოფოტო)

გთხოვთ, დაავალოთ შესაბამის სამსახურს, საკითხის დარეგულირების მიზნით მიმართოს წყალტუბოს მუნიციპალიტეტის საკრებულოს .

პატივისცემით,

ბესიკი ბალანჩივაძე

გუმბრის ადმინისტრაციული ერთეული-მერის წარმომადგენელი

საჯარო რეესტრის ეროვნული სააგენტო

სიტუაციური ნახაზი

N

გადაწყვეტილების ნომერი M26003871/3

მომზადების თარიღი 01.04.2026

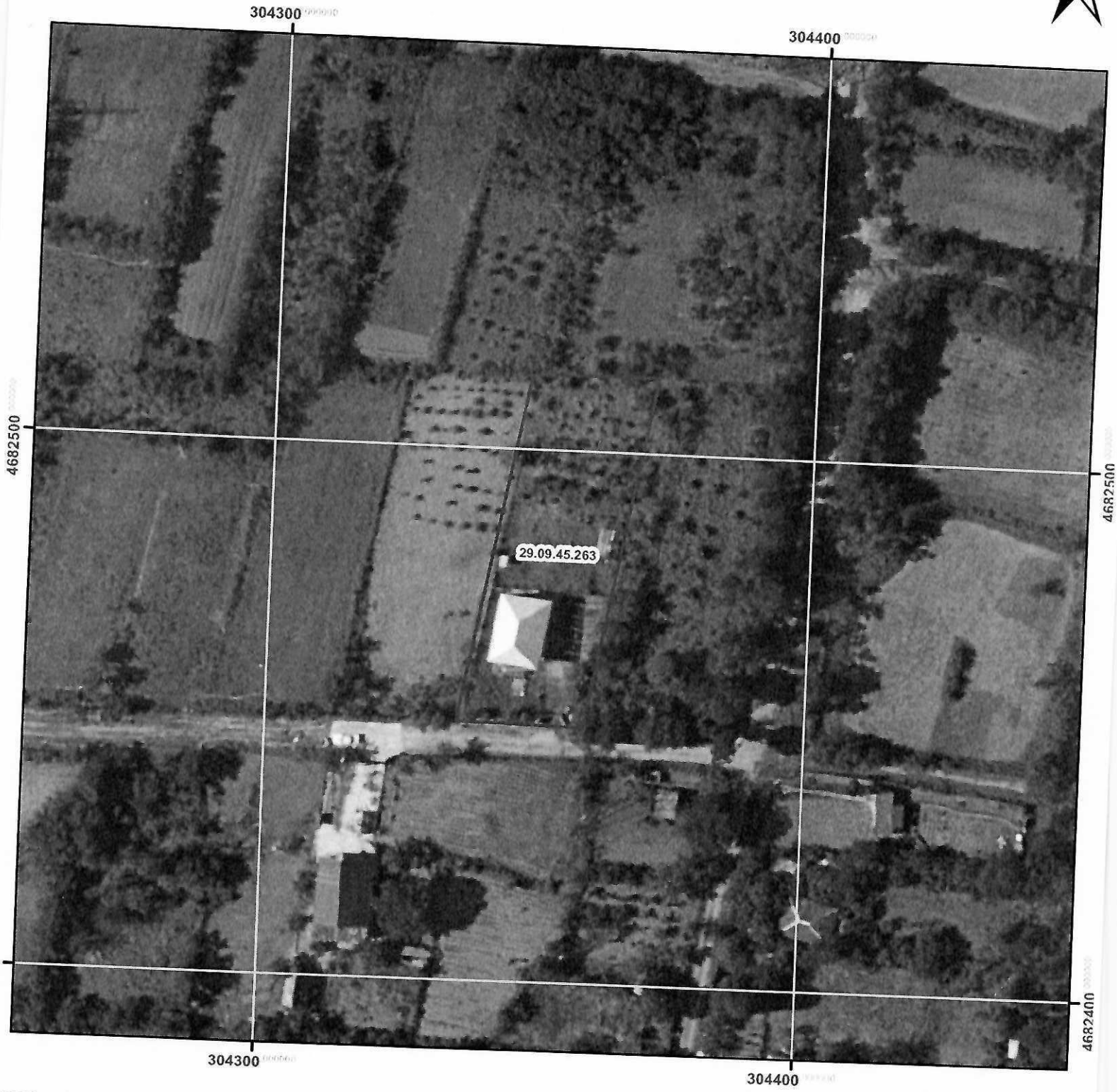

მიწის ნაკვეთის საკადასტრო საზღვარი

29.09.45.602
29.09.45.031
29.09.45.241
29.09.45.243
29.09.45.511
29.09.45.286
29.09.45.287
29.09.45.671
29.09.45.289
29.09.45.603
29.09.45.687
29.09.45.274
29.09.45.283
29.09.45.086
29.09.45.380
29.09.45.032
29.09.45.155
29.09.45.373
29.09.45.615
29.09.45.611
29.09.45.413
03.01.21.819
03.01.21.617
6
7
5
8
16
14
2
1