17

პროექტი

წყალტუბოს მუნიციპალიტეტის საკრებულო

გ ა ნ კ ა რ გ უ ლ ე ბ ა №__

2026 წლის __ სექტემბერი

ქ. წყალტუბო

წყალტუბოს მუნიციპალიტეტის სოფელ ბანოჯაში გეოგრაფიული ობიექტის სახელდების შესახებ

საქართველოს ორგანული კანონის „ადგილობრივი თვითმმართველობის კოდექსი " 61-ე მუხლის მე-2 ნაწილის, 24–ე მუხლის პირველი ნაწილის „ა.ე" ქვეპუნქტის, საქართველოს კანონის „გეოგრაფიული ობიექტების სახელდების შესახებ" მე-8 მუხლის, მე-10 მუხლის მე-6 პუნქტის, „მუნიციპალიტეტის ადმინისტრაციულ საზღვრებში მდებარე გეოგრაფიული ობიექტების სახელდების წესის დამტკიცების შესახებ" საქართველოს მთავრობის 2015 წლის 1 ივნისის №239 დადგენილებით დამტკიცებული წესის მე-3 მუხლის, ასევე მე–7 მუხლის მე-3 პუნქტის „ა" ქვეპუნქტისა და მე–15 პუნქტის შესაბამისად:

1. წყალტუბოს მუნიციპალიტეტის სოფელ ბანოჯაში, N 28 და N 30 ქუჩებს შორის არსებულ უსახელო შესახვევს ეწოდოს - 30-ე ქუჩის პირველი შესახვევი.
2. კონტროლი განკარგულების შესრულებაზე დაევალოს წყალტუბოს მუნიციპალიტეტის მერსა და საკრებულოს იურიდიულ საკითხთა კომისიას.
3. შემდგომი რეაგირების მიზნით, აღნიშნული გადაწყვეტილება გადაიგზავნოს საქართველოს იუსტიციის სამინისტროს საჯარო რეესტრის ეროვნულ სააგენტოსა და სამოქალაქო სერვისების განვითარების სააგენტოში.
4. დაევალოს წყალტუბოს მუნიციპალიტეტის მერიას კონკრეტული ღონისძიებების გატარება.
5. განკარგულება ძალაში შევიდეს გამოქვეყნებისთანავე.
6. განკარგულება შეიძლება გასაჩივრდეს კანონით დადგენილი წესით, მისი გაცნობიდან ერთი თვის ვადაში, ქუთაისის საქალაქო სასამართლოში (მისამართი: ქ. ქუთაისი, კუპრაძის ქ. №11).

მოამზადა:
აპარატის უფროსი — გელა თათარაშვილი

შეთანხმებულია:
განყოფილების უფროსი — მაია ბერაძე

კომისიის თავმჯდომარე — ნიკა მჟავია

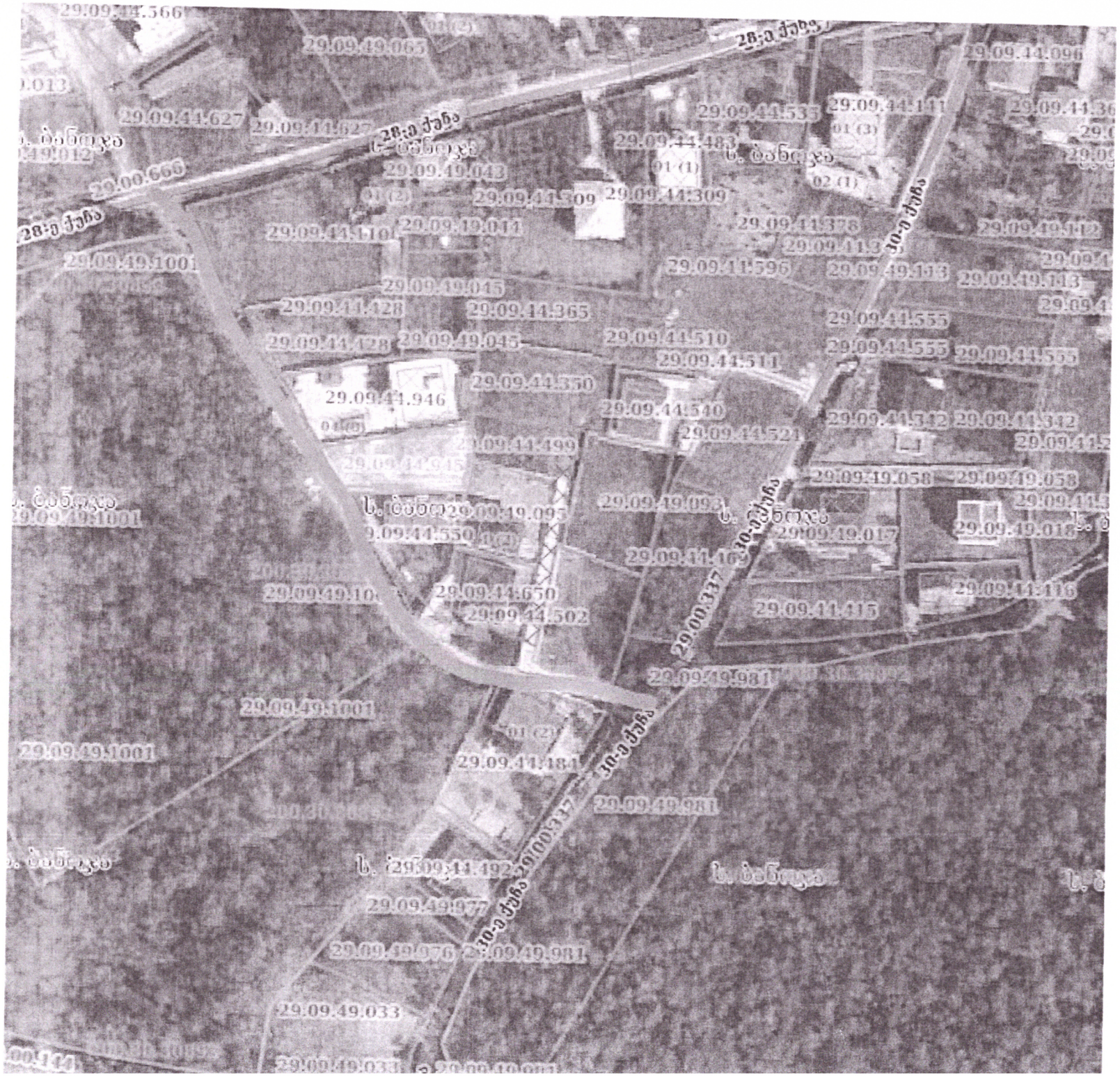
29.09.44.566
29.09.49.065
28-ე ქუჩა
29.09.44.096
29.09.44.627
29.09.44.533
29.09.44.141
29.09.44.483
29.09.49.043
29.00.666
29.09.44.309
29.09.44.309
29.09.49.044
29.09.44.378
30-ე ქუჩა
29.09.49.1001
29.09.44.596
29.09.49.113
29.09.49.045
29.09.44.428
29.09.44.365
29.09.44.555
29.09.44.510
29.09.44.511
29.09.44.350
29.09.44.946
29.09.44.540
29.09.44.342
29.09.44.521
29.09.44.499
29.09.49.058
29.09.49.093
29.09.49.017
29.09.44.169
29.09.44.650
29.09.44.502
29.09.44.415
29.09.44.416
29.09.49.981
29.09.44.484
29.09.44.492
29.09.49.977
29.09.49.976
29.09.49.033

წყალტუბოს მუნიციპალიტეტის
გუმბრის ადმინისტრაციული ერთეული

წერილის ნომერი:**16-482621645**
თარიღი: **04/08/2026**

ადრესატი:

გრიგოლი ყურაშვილი
წყალტუბოს მუნიციპალიტეტის მერია-მერი (მოვალეობის შემსრულებელი)

წყალტუბოს მუნიციპალიტეტის მერს

ბატონ გენადი ბალანჩივაძეს

ბატონო გენადი,

წყალტუბოს მუნიციპალიტეტის საკრებულოს 2017 წლის 28 ნოებრის N42 დადგენილებით დამტკიცებული „წყალტუბოს მუნიციპალიტეტის მერიის დებულების“ მე-13 მუხლის მე-3 პუნქტის „შ“ ქვეპუნქტის შესაბამისად, გიდგენთ წინადადებას წყალტუბოს მუნიციპალიტეტის სოფელ ბანოჯაში N 28და N30 ქუჩებს შორის არსებული შესახვევის სახელდების შესახებ, შეიძლება მიენიჭოს N 30 ქუჩის პირველი შესახვევი. (თან ერთვის ორთოფოტო)

გთხოვთ, დაავალოთ შესაბამის სამსახურს, საკითხის დარეგულირების მიზნით მიმართოს წყალტუბოს მუნიციპალიტეტის საკრებულოს .

პატივისცემით,

ბესიკი ბალანჩივაძე

გუმბრის ადმინისტრაციული ერთეული-მერის წარმომადგენელი

ს ა ქ ა რ თ ვ ე ლ ო
წყალტუბოს მუნიციპალიტეტის მერია
G E O R G I A
CITY HALL OF TSKALTUBO MUNICIPALITY

წერილის ნომერი: **48-482621849**
თარიღი: **06/08/2026**

ადრესატი: წყალტუბოს მუნიციპალიტეტის საკრებულო
მისამართი: ქ. წყალტუბო, რუსთაველის ქ. N27

წყალტუბოს მუნიციპალიტეტის საკრებულოს

თავმჯდომარეს ბატონ თეიმურაზ ჭეიშვილს

ბატონო თეიმურაზ,

წყალტუბოს მუნიციპალიტეტის მერიას ერთობლივი განცხადებით მომართეს გუმბრის ადმინისტრაციულ ერთეულში შემავალი სოფელ ბანოჯის მცხოვრებლებმა, რომლებიც ითხოვენ დასახლებაში არსებული ქუჩისთვის სახელწოდების მინიჭებას.

გიგზავნით აღნიშნულ ერთობლივ განცხადებას, აგრეთვე გუმბრის ადმინისტრაციულ ერთეულში მერის წარმომადგენლის 2026 წლის 4 აგვისტოს №16-482621645 სამსახურებრივ ბარათს.

„მუნიციპალიტეტის ადმინისტრაციულ საზღვრებში მდებარე გეოგრაფიული ობიექტების სახელდების წესის დამტკიცების შესახებ" საქართველოს მთავრობის 2015 წლის 1 ივნისის №239 დადგენილების შესაბამისად, გთხოვთ განიხილოთ აღნიშნული საკითხი მუნიციპალიტეტის ადმინისტრაციულ საზღვრებში მდებარე უსახელო ქუჩისთვის შესაბამისი სახელწოდების მინიჭების მიზნით.

დანართი: 4 (ოთხი) ფურცელი.

პატივისცემით,

გრიგოლი ყურაშვილი

წყალტუბოს მუნიციპალიტეტის მერია-მერი (მოვალეობის შემსრულებელი)

გამოყენებულია კვალიფიციური ელექტრონული ხელმოწერა/ ელექტრონული შტამპი

წყალტუბოს მუნიციპალიტეტის მერს, ბატონ გენადი ბალანჩივაძეს,

სოფელ ბანოჯის ერთ-ერთი უბნის მცხოვრებთა ერთობლივი

(საკონტაქტო პირი -- ნინო მანაგაძე, ტელ.: 599. 120. 128)

განცხადება

ბატონო გენადი,

გაცნობებთ, რომ ვცხოვრობთ სოფელ ბანოჯაში, #28 და #30 ქუჩებს შორის, ახალ დასახლებაში. ჩვენს ქუჩას არ აქვს მისამართი, რაც ართულებს ყველანაირ კომუნიკაციას სახელმწიფო სტრუქტურებასა და სერვისებთან.

გთხოვთ, ქუჩას მიანიჭოთ ნომერი ან მოახდინოთ მისი სახელობითი იდენტიფიცირება.

პატივისცემით ხელმომწერნი:

#	გვარი და სახელი	საცხ. საკად. კოდი	ხელმოწერა
1.	მანაგაძე ნინო	29.09.44.945	[signature]
2.	მჭედლიშვილი ნინო	29.09.44.499	[signature]
3.	[illegible] ლამარა	29.09.49.095	[signature]
4.	[illegible] თოიძე	29.09.44.946	[signature]
5.	[illegible]	29.09.44.650	[signature]
6.	ხათუნა [illegible]	29.09.44.428	[signature]
7.	[illegible]	29.09.44.550	[signature]
8.			
9.			
10.			

თარიღი 25.06.2026.

GEO

სახელი / FIRST NAME
ნინო
NINO

გვარი / LAST NAME
მანაგაძე
MANAGADZE

მოქ. / CIT: GEO
სქესი / SEX: მდ / F
პირადი No / PERSONAL No: 60002004680

დაბადების თარიღი / DATE OF BIRTH: 23.05.1980
მოქმედების ვადა / DATE OF EXPIRY: 05.01.2031

ბარათის No / CARD No: 19IB89697

ხელმოწერა / SIGNATURE

დაბადების ადგილი / PLACE OF BIRTH
ქუთაისი
KUTAISI

გაცემის თარიღი / DATE OF ISSUE
05.01.2021

გამცემი ორგანო / ISSUING AUTHORITY
იუსტიციის სამინისტრო
MINISTRY OF JUSTICE

IDGE019IB8969786000200468 0<<<<
8005230F3101056GE0<<<<<<<<<<<8
MANAGADZE<<NINO<<<<<<<<<<<<<<<